HOSHIZAKI

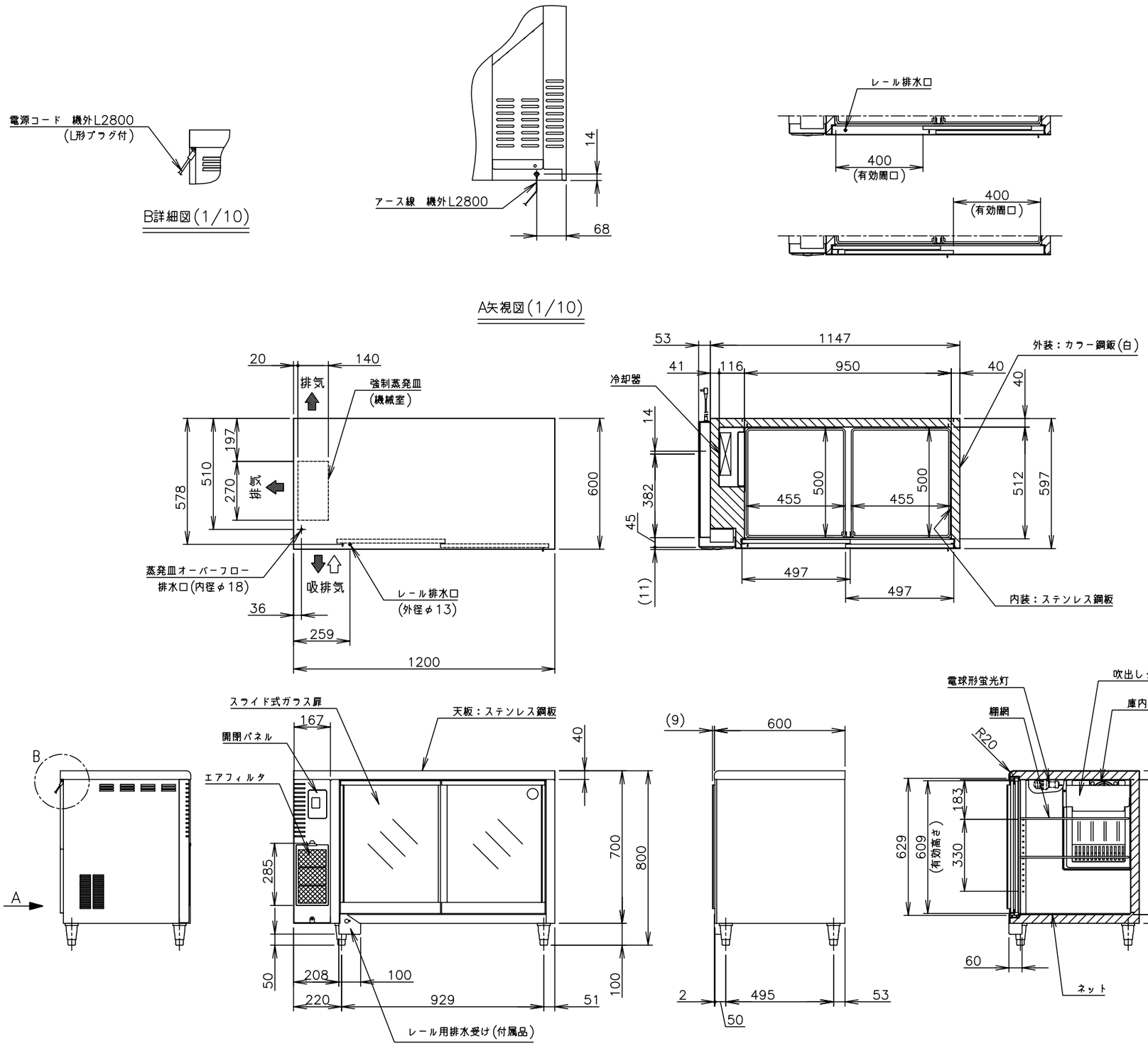

製品名	ホシザキテーブル形冷蔵ショーケース
形名	RTS−120SNB2
電源	単相 100V 50/60Hz 容量0.60kVA(6.0A)
電流	運転電流 2.7/2.5A　電動機定格電流 2.6/2.4A 始動電流 22/21A
消費電力	電動機定格消費電力 175/185W(力率69/73%) 電熱装置定格消費電力 −/−W 冷却時消費電力 183/193W　霜取時消費電力 25/25W
放熱量	280/290W
電源コード	2.8m(L形プラグ付)
定格内容積	310L
外形寸法	幅1200×奥行600×高さ800(790〜830)mm
内形寸法	幅950×奥行512×高さ619mm
外装	ステンレス鋼板(天板)、カラー鋼板：白(側板) 亜鉛鋼板(後板、底板)、樹脂：白(フロントパネル、前面枠)
内装	ステンレス鋼板
扉	複層ガラス扉
断熱材	硬質ポリウレタン一体発泡
冷却方式	強制対流式
除霜方式	オフサイクル方式
圧縮機	全密閉形 出力100W
凝縮器	スパイラルチューブ形 強制空冷式
冷却器	フィン&チューブ形
冷媒	R134a
庫内温度制御	マイコン制御(デジタル温度表示)2〜12℃調節可能
除霜制御	マイコン制御
電気回路保護	漏電遮断器(過電流保護付)、アース線
冷媒回路保護	モータプロテクタによる圧縮機停止
脚	樹脂製90〜130mm調整可能
棚網	棚網(4枚)+ネット(1枚)
製品質量	69kg (梱包時 約72kg)
梱包	ダンボール梱包 幅1292×奥行692×高さ776mm
庫内灯	9W(シーソースイッチ操作による点灯)
付属品	ドレン/レール1個、化粧ネジ1個
使用条件	周囲温度5〜30℃ 電圧変動：定格電圧の±10%以内

※仕様・外観につきましては、改良のため予告なく変更することがあります。

1. 設置条件について
   場所、給排水、電源等は取扱説明書・据付工事説明書に従って正しく行ってください。
   また、本体設置スペースは、設置条件により若干異なることがありますので、10mm程度余裕をとってください。
   (吸排気スペース・配管スペース等は本体設置スペースとは別に確保が必要です。)
2. 放熱量は、周囲温度30℃における最終到達温度の時の値です。
3. 製品コード：S037

ホシザキテーブル形冷蔵ショーケース RTS−120SNB2

設計	製図	尺度	第3角法
2012.11.22 改訂日	作成日 2009.08.03	図番 D04341	改訂 3

この図面は印刷の都合上、尺度が正しく再現されていません。